ESTRUCTURA ORGANICA DE LA MUNICIPALIDAD DISTRITAL DE NAMBALLE- SAN IGNACIO - CAJAMARCA - PERÚ

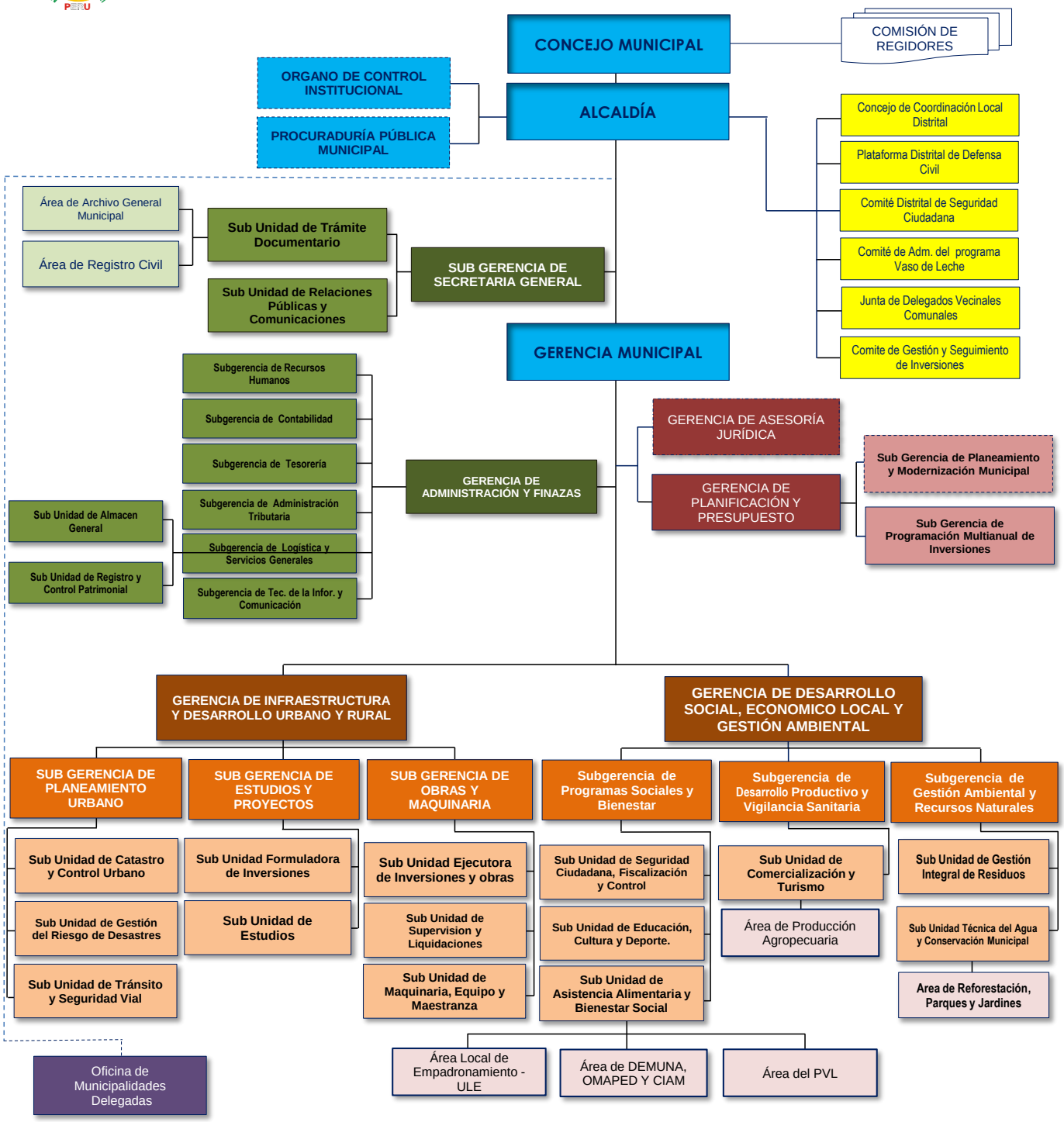

Órganos de Alta Dirección.
Org.Consultivos y de Coordinación
Órgano de Asesoramiento
Órganos de Apoyo
Órganos de Linea
Órganos Desconcentrados

E.M.C.