ESTRUCTURA ORGÁNICA DEL MINISTERIO DE VIVIENDA, CONSTRUCCIÓN Y SANEAMIENTO

(Aprobado con DS N°010-2014-VIVIENDA y modificado con DS N° 006-2015-VIVIENDA, DS Nº 012-2016-MIDIS y DS Nº 008-2017-VIVIENDA)

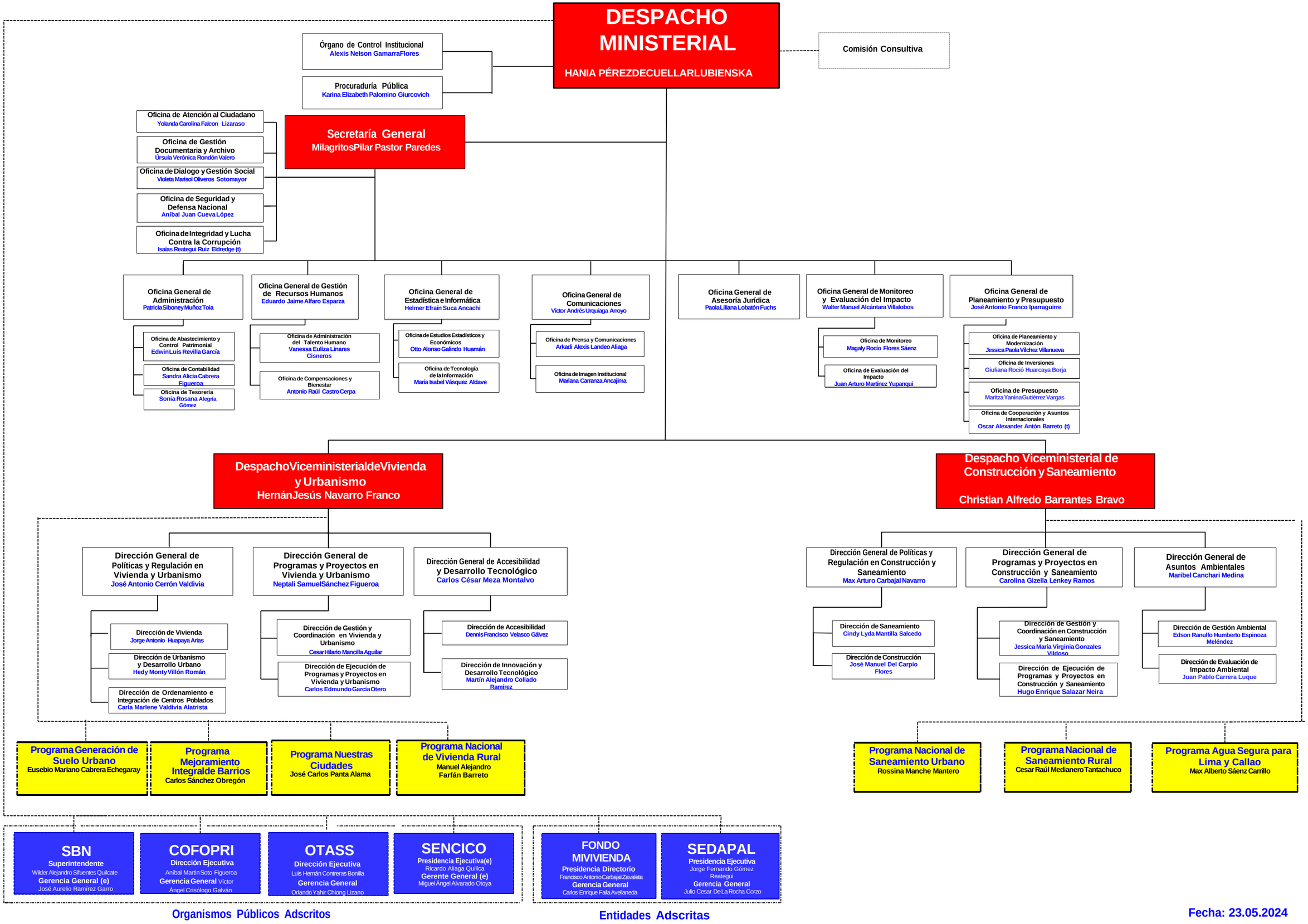

Fecha: 23.05.2024