

ORGANIGRAMA DEL MINISTERIO DE TRABAJO Y PROMOCIÓN DEL EMPLEO (*)

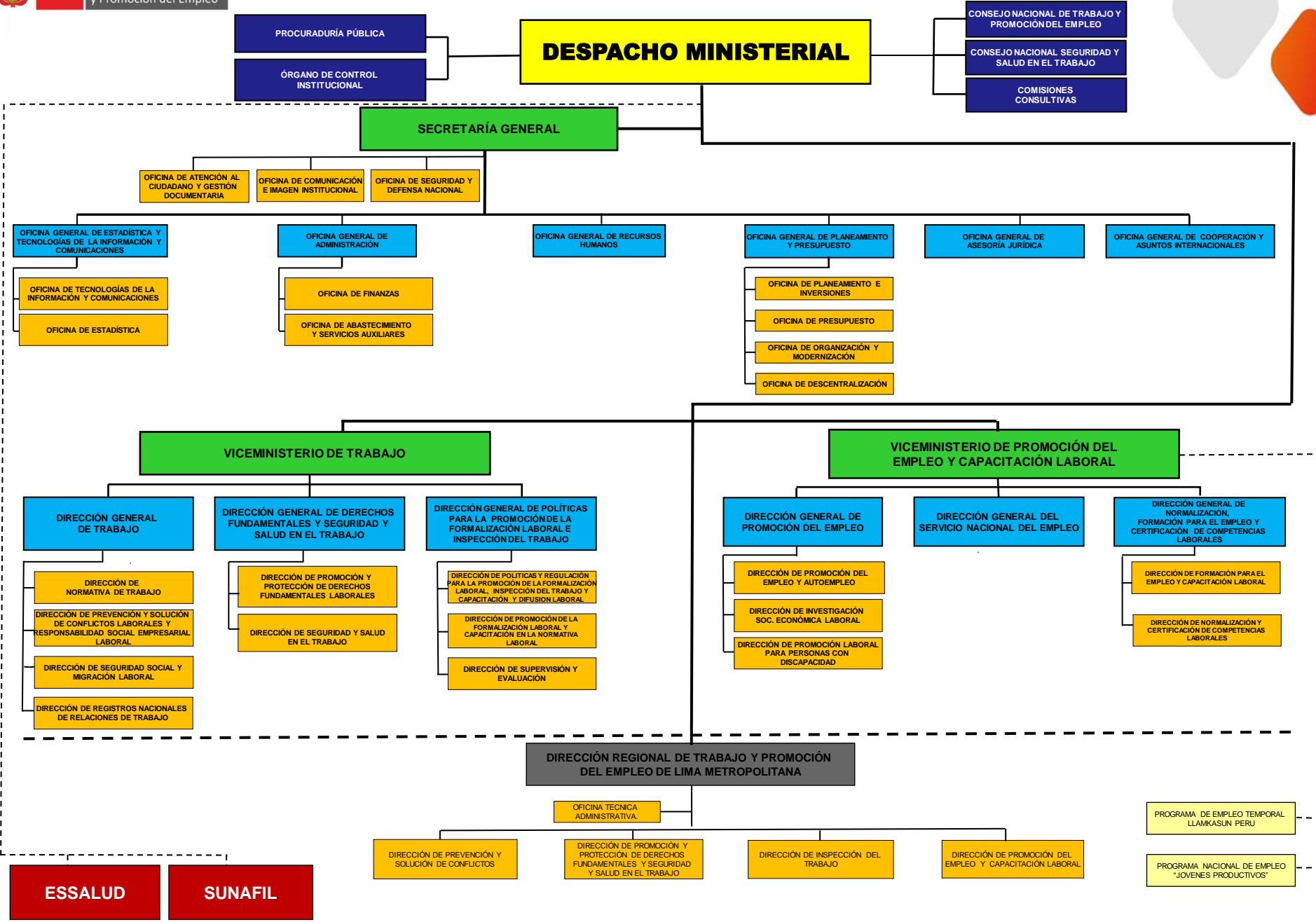

*) - Resolución Ministerial N° 0308-2019-TR que aprueba el Texto Integrado del Reglamento de Organización y Funciones del MTPE.
 - Decreto Supremo N° 004-2020-TR, Decreto Supremo que aprueba la reestructuración del Programa para la Generación de Empleo Social Inclusivo "Trabaja Perú" y declara la extinción del Programa "Perú Responsable"
 - Decreto Supremo N° 019-2020-TR, Decreto Supremo que aprueba la fusión por absorción del Programa "Impulsa Perú" al Programa "Jóvenes Productivos" y cambio de denominación a Programa Nacional para la Empleabilidad
 - Decreto Supremo N° 002-2022-TR Decreto que aprueba el cambio de denominación de Programa para la Generación de Empleo Social Inclusivo "Trabaja Perú" por el de Programa de Empleo Temporal "Lurawi Perú"
 - Decreto Supremo N° 009-2023-TR Decreto que aprueba el cambio de denominación del Programa de Empleo Temporal "Lurawi Perú" por el de Programa de Empleo Temporal "Llamkasun Perú"
 - Decreto Supremo N° 010-2023-TR Decreto que aprueba el cambio de denominación de Programa Nacional para la Empleabilidad por el de Programa Nacional de Empleo "Jóvenes Productivos"

