

dida acarrearba al Estado peruano y, principalmente, en lo innecesario de la misma en orden a la investigación de los delitos denunciados;

Que, no obstante lo argumentado, la citada Fiscalía, mediante Resolución de 11 diciembre 2002 declaró improcedente "por ahora", la solicitud del Procurador Público, invocando lo previsto en el artículo 14º de la Ley Orgánica del Ministerio Público y señalando que las aeronaves se encuentran en pleno proceso de peritaje y que resulta necesario mantener dicha decisión cautelaratoria;

Que, la inmovilización de los aviones realizada por la señora Fiscal de la Primera Fiscalía Provincial Penal de Lima, constituye un acto arbitrario que en todo caso no corresponde dictarla al Ministerio Público, En efecto:

a) Las atribuciones genéricas contenidas en el artículo 14º de la Ley Orgánica del Ministerio Público, no autorizan, en ningún caso, que los Fiscales adopten medidas coercitivas estrictamente jurisdiccionales como es la inmovilización de bienes inmuebles fictos y sus componentes, facultad que exclusivamente puede ser ejercida por los jueces de la República, a pedido del Fiscal, conforme lo prevé la Ley N° 27379, por tratarse de una medida limitativa de derechos debidamente reglada por dicho dispositivo legal;

b) El objeto de la medida dictada, que como se ha indicado importa una clara usurpación de las funciones privativas del órgano jurisdiccional, en el sentido de ser necesaria para realizar la valorización de bienes, desconoce las opiniones especializadas, técnicas y oficiales del Estado, ya expuestas por la Contraloría General de la República y la CONATA, en el sentido que no existe perjuicio para el Estado en dichas operaciones;

c) La orden para que la Fuerza Armada del Perú retenga dichos bienes, y la asignación de responsabilidades al Comandante General de la Fuerza Aérea del Perú para que conserve y custodie bienes de otra Fuerza Aérea, crea una situación anómala en las relaciones internacionales, a lo cual se agudiza cuando, como conoce la citada Fiscal, en los contratos de mantenimiento y reparación suscritas por ese país con el Servicio de Mantenimiento de la FAP se prevén penalidades en caso de demora en la entrega de los bienes.

Que, la conducta de la precitada Fiscal Provincial es constitutiva de delito perseguible de oficio, y ocasiona pérdidas económicas injustificados al Estado, por lo que es pertinente facultar al Procurador Público del Ministerio de Defensa, encargado de los asuntos de la Fuerza Aérea del Perú para que interponga las acciones legales del caso contra la referida Fiscal así como para corregir las ilegales medidas dispuestas;

Que, la autorización para la interposición de acciones legales contra los actos arbitrarios de un representante del Ministerio Público, no desmerece el respeto a la autonomía de los organismos del Estado, ni afecta las investigaciones que dicho organismo del Estado debe seguir llevando a adelante con independencia y celeridad;

De conformidad con lo dispuesto en el Decreto Ley N° 17537 y sus modificatorias; y,

Estando a lo opinado por la Oficina de Asesoría Jurídica del Ministerio de Defensa;

SE RESUELVE:

Artículo Único.- Autorizar al Procurador Público del Ministerio de Defensa, encargado de los asuntos de la Fuerza Aérea del Perú, para que interponga las acciones legales pertinentes contra la Fiscal de la Primera Fiscalía Provincial Penal de Lima, Dra. Luz del Carmen Ibáñez Carranza, y las que fueren menester para corregir la ilegal inmovilización decretada.

Regístrese, comuníquese, publíquese y archívese.

AURELIO E. LORET DE MOLA BÖHME
Ministro de Defensa

00436

EDUCACIÓN

Aprueban ámbito jurisdiccional, organización interna y CAP de diversas Direcciones Regionales de Educación y sus respectivas Unidades de Gestión Educativa

RESOLUCIÓN SUPREMA N° 203-2002-ED

Lima, 19 de diciembre de 2002

CONSIDERANDO:

Que, la Ley N° 27573 "Ley de Presupuesto del Sector Público para el Año Fiscal 2002" en su Sexta Disposición Transitoria faculta a los Ministros de Estado, implementar mediante Decreto Supremo la reestructuración organizacional y presupuestaria de las Direcciones Regionales Sectoriales a cargo de los Consejos Transitorios de Administración Regional - CTARs;

Que, el Ministerio de Educación en el marco de la citada norma legal, aprueba mediante Decreto Supremo N° 015-2002-ED, el Reglamento de Organización y Funciones de la Direcciones Regionales de Educación y Unidades de Gestión Educativa en el cual dispone la reestructuración de los órganos intermedios regionalizados para realizar su adecuación organizacional;

Que, las Direcciones Regionales de Educación de Huánuco, Amazonas, Ica, Huancavelica, Loreto, Cajamarca, Ucayali, Puno y Junín, han cumplido con realizar el proceso de reestructuración, proponiendo los ámbitos jurisdiccionales, Organización Interna y los Cuadros para Asignación de Personal (CAP), tanto de las Direcciones Regionales como de las respectivas Unidades de Gestión Educativa que la integran;

De conformidad con lo establecido en la Ley N° 25573 -Ley de Presupuesto del Sector Público, con lo establecido en el Decreto Legislativo N° 560 -Ley del Poder Ejecutivo, el Decreto Ley N° 25762, modificado por la Ley N° 26510;

SE RESUELVE:

Artículo 1º.- Aprobar el ámbito jurisdiccional, la organización interna y el Cuadro para Asignación de Personal (CAP), de las Direcciones Regionales de Educación y sus respectivas Unidades de Gestión Educativa, que a continuación se indican, de acuerdo a las especificaciones de los Anexos adjuntos, los mismos que forman parte de la presente Resolución:

- Dirección Regional de Educación de Huánuco	Anexo 01
- Dirección Regional de Educación de Amazonas	Anexo 02
- Dirección Regional de Educación de Ica	Anexo 03
- Dirección Regional de Educación de Huancavelica	Anexo 04
- Dirección Regional de Educación de Loreto	Anexo 05
- Dirección Regional de Educación de Cajamarca	Anexo 06
- Dirección Regional de Educación de Ucayali	Anexo 07
- Dirección Regional de Educación de Puno	Anexo 08
- Dirección Regional de Educación de Junín	Anexo 09

Artículo 2º.- La presente Disposición no genera incremento presupuestal alguno, debiendo enmarcarse en el presupuesto asignado para el año 2003.

Artículo 3º.- La presente Resolución Suprema será refrendada por el Presidente del Consejo de Ministros y el Ministro de Educación.

Regístrese, comuníquese y publíquese.

Rúbrica del Dr. ALEJANDRO TOLEDO
Presidente Constitucional de la República

LUIS SOLARI DE LA FUENTE
Presidente del Consejo de Ministros

GERARDO AYZANO DEL CARPIO
Ministro de Educación

ORGANIGRAMA ESTRUCTURAL DE LAS UNIDADES DE GESTIÓN EDUCATIVA DE YAROWILCA, LAURICOCHA, PUERTO INCA, MARAÑÓN Y HUACAYBAMBA

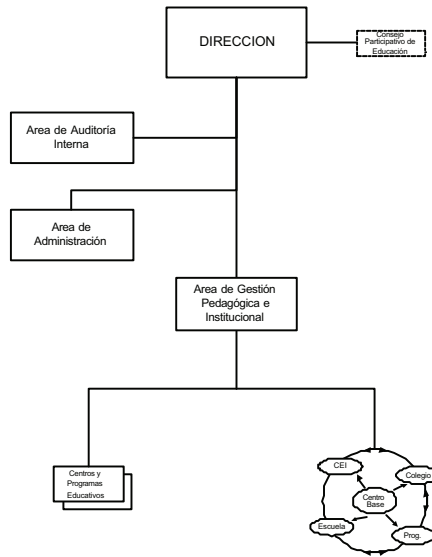

ANEXO 01 - C

CUADRO PARA ASIGNACIÓN DE PERSONAL - CAP -

SECTOR : EDUCACIÓN		ENTIDAD : DIRECCIÓN REGIONAL DE EDUCACIÓN DE HUÁNUCO		AÑO: 2002		
				Nº DE HOJA:		
Nº ORDEN	CARGOS CLASIFICADOS	CARGOS ESTRUCTURALES	TOTAL NECES.	OBSERVACIONES		
	NOMENCLATURA	CÓDIGOS				
	A. ÓRGANO DE DIRECCIÓN		6			
01	Director de Programa Sectorial IV	D6-05-290-4	1	De Confianza		
02	Relacionista Público II	P4-10-665-2	1			
03-04	Especialista Administrativo II	P4-05-338-2	2			
05	Técnico Administrativo II	T4-05-707-2	1			
06	Secretaría III	T3-05-675-3	1			
	B. ÓRGANOS DE LÍNEA		25			
	Dirección de Gestión Pedagógica		17			
07	Director de Programa Sectorial III	D5-05-290-3	1	De Confianza		
08-20	Especialista en Educación		13			
21	Asistente en Servicio de Educación y Cultura II	P2-25-073-2	1			
22	Secretaría II	T2-05-675-2	1			
23	Oficinista III	A4-05-550-3	1			
	Dirección de Gestión Institucional		8			
24	Director de Sistema Administrativo III	D5-05-295-3	1	De Confianza		
25	Planificador II	P4-05-610-2	1			
26	Especialista en Racionalización II	P4-05-380-2	1			
27	Especialista en Finanzas II	P4-20-360-2	1			
28	Ingeniero II	P4-35-435-2	1			
29	Estadístico II	P4-05-405-2	1			
30	Técnico Administrativo II	T4-05-707-2	1			
31	Secretaría II	T2-05-675-2	1			
	C. ÓRGANO DE APOYO		22			
	Oficina de Administración					
32	Director de Sistema Administrativo III	D5-05-295-3	1	De Confianza		
33-35	Especialista Administrativo II	P4-05-338-2	3			
36	Contador II	P4-05-225-2	1			
37	Tesorero II	P4-05-860-2	1			
38	Asistente Social II	P4-55-078-2	1			
39-45	Técnico Administrativo II	T4-05-707-2	7			
46	Analista de Sistemas PAD II	P4-05-050-2	1			
47	Secretaría II	T2-05-675-2	1			
48	Oficinista III	A4-05-550-3	1			
49-50	Chofer II	T3-60-245-2	2			
51-53	Trabajador de Servicios III	A3-05-870-3	3			
	D. ÓRGANO DE ASESORAMIENTO		3			
	Oficina de Asesoría Jurídica					
54	Director de Sistema Administrativo III	D5-05-295-3	1	De Confianza		
55	Abogado II	P4-40-005-2	1			
56	Secretaría II	T2-05-675-2	1			

N° ORDEN	CARGOS CLASIFICADOS		CARGOS ESTRUCTURALES	TOTAL NECES.	OBSERVACIONES
	NOMENCLATURA	CÓDIGOS			
	E. ÓRGANO DE CONTROL Oficina de Auditoría Interna			4	
57	Director de Sistema Administrativo III	D5-05-295-3	Auditor	1	De Confianza (*)
58	Auditor II	P4-05-080-2		1	
59	Especialista en Inspectoría II	P4-05-365-2		1	
60	Secretaría II	T2-05-675-2		1	
			TOTAL	60	
ENTIDAD : UNIDAD DE GESTIÓN EDUCATIVA DE HUÁNUCO					
	A. ÓRGANO DE DIRECCIÓN			5	
01	Director de Programa Sectorial III	D5-05-290-3	Director de UGE	1	De Confianza
02	Especialista Administrativo I	P3-05-338-1		1	
03	Relacionista Público I	P3-10-665-1		1	
04	Técnico Administrativo I	T3-05-707-1		1	
05	Secretaría II	T2-05-675-2		1	
	B. ÓRGANOS DE LÍNEA			23	
	Área de Gestión Pedagógica			15	
06	Director de Programa Sectorial II	D4-05-290-2	Jefe	1	De Confianza
07-18	Especialista en Educación			12	
19	Asistente en Servicio de Educación y Cultura I	PI-25-073-1		1	
20	Secretaría I	TI-05-675-1		1	
	Área de Gestión Institucional			8	
21	Director de Sistema Administrativo II	D4-05-295-2	Jefe	1	De Confianza
22	Planificador I	P3-05-610-1		1	
23	Estadístico I	P3-05-405-1		1	
24	Especialista en Racionalización I	P3-05-380-1		1	
25	Especialista en Finanzas I	P3-20-360-1		1	
26	Ingeniero I	P3-35-435-1		1	
27	Técnico Administrativo I	T3-05-707-1		1	
28	Secretaría I	TI-05-675-1		1	
	C. ÓRGANO DE APOYO			17	
	Área de Administración			17	
29	Director de Sistema Administrativo II	D4-05-295-2	Jefe	1	De Confianza
30	Contador I	P3-05-225-1		1	
31	Tesorero I	P3-05-860-1		1	
32-33	Especialista Administrativo I	P3-05-338-1		2	
34	Asistente Social I	P3-55-078-1		1	
35-38	Técnico Administrativo I	T3-05-707-1		4	
39	Programador de Sistema PAD II	T4-05-630-2		1	
40	Técnico en Impresiones I	T3-10-770-1		1	
41	Secretaría I	TI-05-675-1		1	
42	Oficinista II	A3-05-550-2		1	
43	Chofer I	T2-60-245-1		1	
44-45	Trabajador de Servicios II	A2-05-870-2		2	
	D. ÓRGANO DE ASESORAMIENTO			3	
	Área de Asesoría Jurídica			3	
46	Director de Sistema Administrativo II	D4-05-295-2	Jefe	1	De Confianza
47	Abogado I	P3-40-005-1		1	
48	Secretaría I	TI-05-675-1		1	
	E. ÓRGANO DE CONTROL			4	
	Área de Auditoría Interna			4	
49	Director de Sistema Administrativo II	D4-05-295-2	Auditor	1	De Confianza (*)
50	Auditor I	P3-05-080-1		1	
51	Especialista en Inspectoría I	P3-05-365-1		1	
52	Secretaría I	TI-05-675-1		1	
			TOTAL	52	
ENTIDAD : UNIDAD DE GESTIÓN EDUCATIVA DE LEONCIO PRADO					
	A. ÓRGANO DE DIRECCIÓN			5	
01	Director de Programa Sectorial III	D5-05-290-3	Director de UGE	1	De Confianza
02	Especialista Administrativo I	P3-05-338-1		1	
03	Relacionista Público I	P3-10-665-1		1	
04	Técnico Administrativo I	T3-05-707-1		1	
05	Secretaría II	T2-05-675-2		1	
	B. ÓRGANOS DE LÍNEA			19	
	Área de Gestión Pedagógica			13	
06	Director de Programa Sectorial II	D4-05-290-2	Jefe	1	De Confianza
07-16	Especialista en Educación			10	
17	Asistente en Servicio de Educación y Cultura I	PI-25-073-1		1	
18	Secretaría I	TI-05-675-1		1	
	Área de Gestión Institucional			6	
19	Director de Sistema Administrativo II	D4-05-295-2	Jefe	1	De Confianza
20	Planificador I	P3-05-610-1		1	
21	Estadístico I	P3-05-405-1		1	
22	Especialista en Finanzas I	P3-20-360-1		1	
23	Ingeniero I	P3-35-435-1		1	
24	Secretaría I	TI-05-675-1		1	
	C. ÓRGANO DE APOYO			13	
	Área de Administración			13	
25	Director de Sistema Administrativo II	D4-05-295-2	Jefe	1	De Confianza

N° ORDEN	CARGOS CLASIFICADOS		CARGOS ESTRUCTURALES	TOTAL NECES.	OBSERVACIONES
	NOMENCLATURA	CÓDIGOS			
26	Contador I	P3-05-225-1		1	
27	Tesorero I	P3-05-860-1		1	
28-29	Especialista Administrativo I	P3-05-338-1		2	
30	Asistente Social I	P3-55-078-1		1	
31-33	Técnico Administrativo I	T3-05-707-1		3	
34	Secretaría I	TI-05-675-1		1	
35	Chofer I	T2-60-245-1		1	
36-37	Trabajador de Servicios II	A2-05-870-2		2	
D. ÓRGANO DE ASESORAMIENTO					
Área de Asesoría Jurídica				2	
38	Director de Sistema Administrativo II	D4-05-295-2	Jefe	1	De Confianza
39	Secretaría I	TI-05-675-1		1	
E. ÓRGANO DE CONTROL					
Área de Auditoría Interna				2	
40	Director de Sistema Administrativo II	D4-05-295-2	Auditor	1	De Confianza (*)
41	Secretaría I	TI-05-675-1		1	
TOTAL				41	
ENTIDAD : UNIDADES DE GESTIÓN EDUCATIVA DE HUAMALIES Y AMBO					
				6	
01	A. ÓRGANO DE DIRECCIÓN			1	De Confianza
	Director de Programa Sectorial III	D5-05-290-3	Director de UGE	1	
02	Especialista Administrativo I	P3-05-338-1		1	
03	Abogado I	P3-40-005-1		1	
04-05	Técnico Administrativo I	T3-05-707-1		2	
06	Secretaría II	T2-05-675-2		1	
B. ÓRGANOS DE LÍNEA				18	
Área de Gestión Pedagógica				12	
07	Director de Programa Sectorial II	D4-05-290-2	Jefe	1	De Confianza
08-16	Especialista en Educación			9	
17	Asistente en Servicio de Educación y Cultura I	PI-25-073-1		1	
18	Secretaría I	TI-05-675-1		1	
Área de Gestión Institucional				6	
19	Director de Sistema Administrativo II	D4-05-295-2	Jefe	1	De Confianza
20	Planificador I	P3-05-610-1		1	
21	Estadístico I	P3-05-405-1		1	
22	Especialista en Finanzas I	P3-20-360-1		1	
23	Ingeniero I	P3-35-435-1		1	
24	Secretaría I	TI-05-675-1		1	
C. ÓRGANO DE APOYO					
Área de Administración				13	
25	Director de Sistema Administrativo II	D4-05-295-2	Jefe	1	De Confianza
26	Contador I	P3-05-225-1		1	
27	Tesorero I	P3-05-860-1		1	
28-29	Especialista Administrativo I	P3-05-338-1		2	
30	Asistente Social I	P3-55-078-1		1	
31-33	Técnico Administrativo I	T3-05-707-1		3	
34	Secretaría I	TI-05-675-1		1	
35	Chofer I	T2-60-245-1		1	
36-37	Trabajador de Servicios II	A2-05-870-2		2	
D. ÓRGANO DE CONTROL					
Área de Auditoría Interna				2	
38	Director de Sistema Administrativo II	D4-05-295-2	Auditor	1	De Confianza (*)
39	Secretaría I	TI-05-675-1		1	
TOTAL				39	
ENTIDAD : UNIDADES DE GESTIÓN EDUCATIVA DE DOS DE MAYO Y PACHITEA					
				5	
01	A. ÓRGANO DE DIRECCIÓN			1	De Confianza
	Director de Programa Sectorial III	D5-05-290-3	Director de UGE	1	
02	Especialista Administrativo I	P3-05-338-1		1	
03	Abogado I	P3-40-005-1		1	
04	Técnico Administrativo I	T3-05-707-1		1	
05	Secretaría II	T2-05-675-2		1	
B. ÓRGANOS DE LÍNEA				16	
Área de Gestión Pedagógica				11	
06	Director de Programa Sectorial II	D4-05-290-2	Jefe	1	De Confianza
07-14	Especialista en Educación			8	
15	Asistente en Servicio de Educación y Cultura I	PI-25-073-1		1	
16	Secretaría I	TI-05-675-1		1	
Área de Gestión Institucional				5	
17	Director de Sistema Administrativo II	D4-05-295-2	Jefe	1	De Confianza
18	Planificador I	P3-05-610-1		1	
19	Especialista en Finanzas I	P3-20-360-1		1	
20	Ingeniero I	P3-35-435-1		1	
21	Secretaría I	TI-05-675-1		1	
C. ÓRGANO DE APOYO					
Área de Administración				12	
22	Director de Sistema Administrativo II	D4-05-295-2	Jefe	1	De Confianza
23	Contador I	P3-05-225-1		1	

N° ORDEN	CARGOS CLASIFICADOS		CARGOS ESTRUCTURALES	TOTAL NECES.	OBSERVACIONES
	NOMENCLATURA	CÓDIGOS			
24	Tesorero I	P3-05-860-1		1	
25-26	Especialista Administrativo I	P3-05-338-1		2	
27-29	Técnico Administrativo I	T3-05-707-1		3	
30	Secretaria I	T1-05-675-1		1	
31	Chofer I	T2-60-245-1		1	
32-33	Trabajador de Servicios II	A2-05-870-2		2	
	D. ÓRGANO DE CONTROL Área de Auditoría Interna			2	
34	Director de Sistema Administrativo II	D4-05-295-2	Auditor	1	De Confianza (*)
35	Secretaria I	T1-05-675-1		1	
			TOTAL	35	
ENTIDAD : UNIDADES DE GESTIÓN EDUCATIVA DE YAROWILCA, LAURICOCHA, PUERTO INCA, MARAÑÓN Y HUACAYBAMBA					
	A. ÓRGANO DE DIRECCIÓN			4	
01	Director de Programa Sectorial III	D5-05-290-3	Director de UGE	1	De Confianza
02	Abogado I	P3-40-005-1		1	
03	Técnico Administrativo I	T3-05-707-1		1	
04	Secretaria II	T2-05-675-2		1	
	B. ÓRGANO DE LÍNEA Área de Gestión Pedagógica e Institucional			12	
05	Director de Programa Sectorial II	D4-05-290-2	Jefe	1	De Confianza
06-11	Especialista en Educación			6	
12	Asistente en Servicio de Educación y Cultura I	PI-25-073-1		1	
13	Planificador I	P3-05-610-1		1	
14	Especialista en Finanzas I	P3-20-360-1		1	
15	Técnico Administrativo I	T3-05-707-1		1	
16	Secretaria I	T1-05-675-1		1	
	C. ÓRGANO DE APOYO Área de Administración			9	
17	Director de Sistema Administrativo II	D4-05-295-2	Jefe	1	De Confianza
18	Contador I	P3-05-225-1		1	
19	Especialista Administrativo I	P3-05-338-1		1	
20-21	Técnico Administrativo I	T3-05-707-1		2	
22	Secretaria I	T1-05-675-1		1	
23	Oficinista II	A3-05-550-2		1	
24-25	Trabajador de Servicios II	A2-05-870-2		2	
	D. ÓRGANO DE CONTROL Área de Auditoría Interna			2	
26	Director de Sistema Administrativo II	D4-05-295-2	Auditor	1	De Confianza (*)
27	Secretaria I	T1-05-675-1		1	
			TOTAL	27	

(*) Contraloría General de la República

ANEXO 02

DIRECCIÓN REGIONAL DE EDUCACIÓN DE AMAZONAS

- A : ÁMBITOS JURISDICCIONALES
 B : ESTRUCTURA ORGÁNICA
 C : CUADRO PARA ASIGNACIÓN DE PERSONAL (CAP)

ANEXO 02 - A

ÁMBITOS JURISDICCIONALES DE LA DIRECCIÓN REGIONAL DE EDUCACIÓN Y UNIDADES DE GESTIÓN EDUCATIVA DE AMAZONAS

N°	Órganos Intermedios de Gestión Educativa	Ubicación de la Sede Institucional	Ámbito Jurisdiccional
01	Dirección Regional de Educación de Amazonas	Chachapoyas	Comprende el Departamento de Amazonas
02	UGE Chachapoyas	Chachapoyas	Comprende la provincia de Chachapoyas, exceptuando el centro poblado de Oquish del distrito de Soloco y los centros poblados de El Triunfo, Nueva Unión, Nueva Esperanza e Itamarati del distrito de La Jalca.
03	UGE Bagua	Bagua	Comprende la provincia de Bagua.
04	UGE Bongará	Jumbilla	Comprende la provincia de Bongará.
05	UGE Condorcanqui	Santa María de Nieva	Comprende la provincia de Condorcanqui.
06	UGE Luya	Lamud	Comprende la provincia de Lamud, exceptuando los centros poblados de Danja, Tullanya y Santa Rosa de Jaípe del distrito de Camporredondo.
07	UGE Rodríguez de Mendoza	Mendoza	Comprende la provincia de Mendoza, incluyendo el centro poblado de Oquish del distrito de Soloco y los centros poblados de El Triunfo, Nueva Unión, Nueva Esperanza e Itamarati del distrito de La Jalca de la provincia de Chachapoyas.
08	UGE Utcubamba	Bagua Grande	Comprende la provincia de Utcubamba, incluyendo los centros poblados de Danja, Tullanya y Sta. Rosa de Jaípe del distrito de Camporredondo de la provincia de Luya.

ANEXO 02 - B

ORGANIGRAMA ESTRUCTURAL DE LA DIRECCIÓN REGIONAL DE EDUCACIÓN DE AMAZONAS

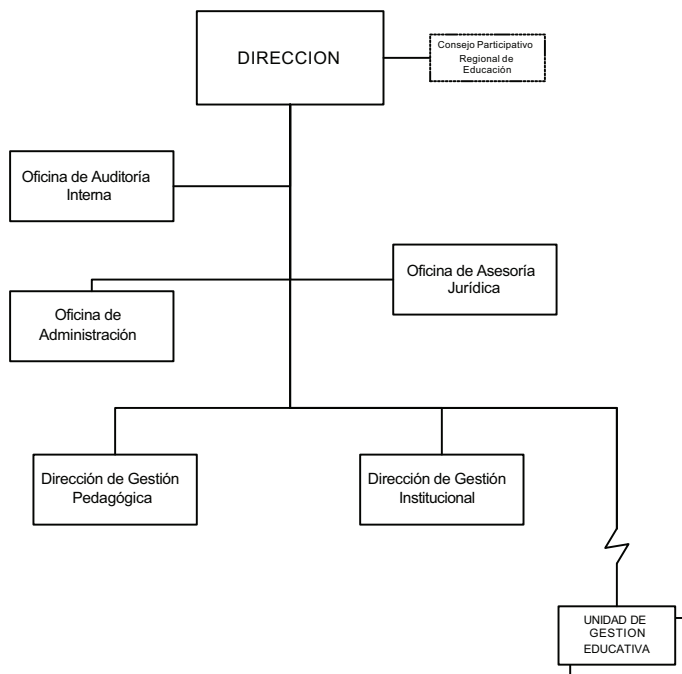

ORGANIGRAMA ESTRUCTURAL DE LAS UNIDADES DE GESTIÓN EDUCATIVA DE CHACHAPOYAS, BAGUA Y UTCUBAMBA

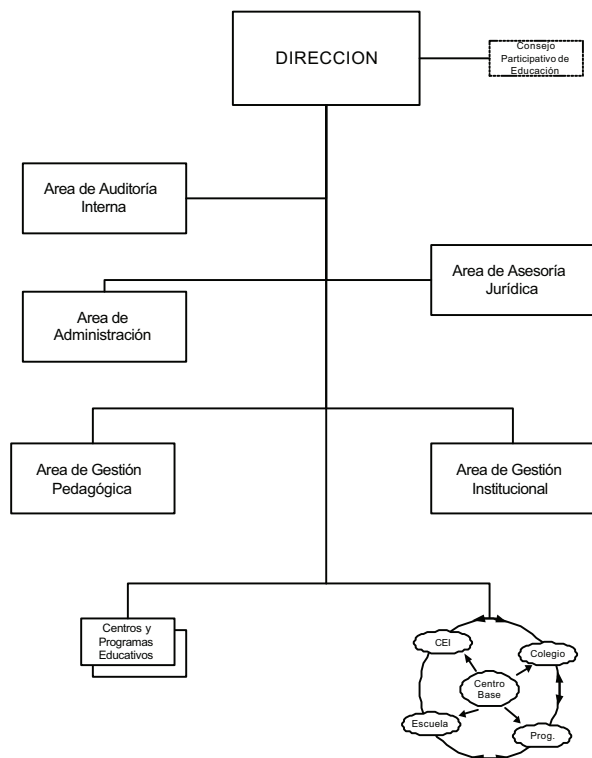

**ORGANIGRAMA ESTRUCTURAL DE LAS UNIDADES DE GESTIÓN EDUCATIVA DE
CONDORCANQUI Y LUYA**

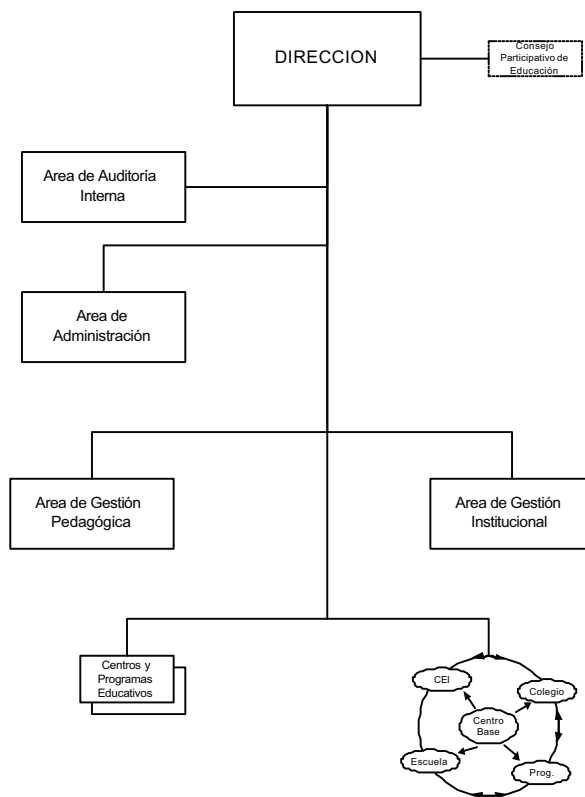

**ORGANIGRAMA ESTRUCTURAL DE LAS UNIDADES DE GESTIÓN EDUCATIVA DE
BONGARÁ Y RODRÍGUEZ DE MENDOZA**

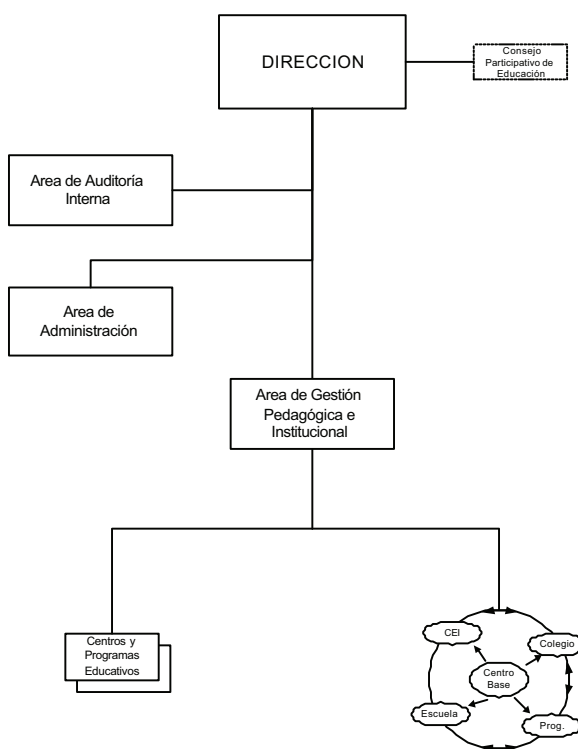

ANEXO 02 - C

CUADRO PARA ASIGNACIÓN DE PERSONAL - CAP -

SECTOR : EDUCACIÓN		ENTIDAD : DIRECCIÓN REGIONAL DE EDUCACIÓN DE AMAZONAS		AÑO: 2002	Nº DE HOJA:	
Nº ORDEN	CARGOS CLASIFICADOS		CARGOS ESTRUCTURALES	TOTAL NECES.	OBSERVACIONES	
	NOMENCLATURA	CÓDIGOS				
				6		
A. ÓRGANO DE DIRECCIÓN						
01	Director de Programa Sectorial IV	D6-05-290-4	Director Regional	1	De Confianza	
02	Periodista II	P4-10-600-2		1		
03	Especialista Administrativo II	P4-05-338-2		1		
04-05	Técnico Administrativo II	T4-05-707-2		2		
06	Secretaría III	T3-05-675-3		1		
				24		
B. ÓRGANOS DE LÍNEA						
Dirección de Gestión Pedagógica						
				15		
07	Director de Programa Sectorial III	D5-05-290-3	Director	1	De Confianza	
08-19	Especialista en Educación			12		
20	Asistente en Servicio de Educación y Cultura II	P2-25-073-2		1		
21	Secretaría II	T2-05-675-2		1		
Dirección de Gestión Institucional						
				9		
22	Director de Sistema Administrativo III	D5-05-295-3	Director	1	De Confianza	
23	Planificador II	P4-05-610-2		1		
24	Especialista en Racionalización II	P4-05-380-2		1		
25	Especialista en Finanzas II	P4-20-360-2		1		
26	Ingeniero II	P4-35-435-2		1		
27	Estadístico II	P4-05-405-2		1		
28-29	Técnico Administrativo II	T4-05-707-2		2		
30	Oficinista III	A4-05-550-3		1		
C. ÓRGANO DE APOYO						
Oficina de Administración						
				19		
31	Director de Sistema Administrativo III	D5-05-295-3	Jefe	1	De Confianza	
32-33	Especialista Administrativo II	P4-05-338-2		2		
34	Contador II	P4-05-225-2		1		
35	Tesorero II	P4-05-860-2		1		
36	Analista de Sistemas PAD II	P4-05-050-2		1		
37	Cajero II	T5-05-195-2		1		
38-43	Técnico Administrativo II	T4-05-707-2		6		
44	Operador PAD II	T3-05-595-2		1		
45-46	Secretaría II	T2-05-675-2		2		
47	Chofer II	T3-60-245-2		1		
48-49	Trabajador de Servicios III	A3-05-870-3		2		
D. ÓRGANO DE ASESORAMIENTO						
Oficina de Asesoría Jurídica						
				2		
50	Director de Sistema Administrativo III	D5-05-295-3	Jefe	1	De Confianza	
51	Secretaría II	T2-05-675-2		1		
E. ÓRGANO DE CONTROL						
Oficina de Auditoría Interna						
				4		
52	Director de Sistema Administrativo III	D5-05-295-3	Auditor	1	De Confianza (*)	
53-54	Auditor II	P4-05-080-2		2		
55	Secretaría II	T2-05-675-2		1		
TOTAL				55		
ENTIDAD : UNIDADES DE GESTIÓN EDUCATIVA DE CHACHAPOYAS Y BAGUA						
				5		
A. ÓRGANO DE DIRECCIÓN						
01	Director de Programa Sectorial III	D5-05-290-3	Director de UGE	1	De Confianza	
02	Especialista Administrativo I	P3-05-338-1		1		
03	Periodista I	P3-10-600-1		1		
04	Técnico Administrativo I	T3-05-707-1		1		
05	Secretaría II	T2-05-675-2		1		
				20		
B. ÓRGANOS DE LÍNEA						
Área de Gestión Pedagógica						
				14		
06	Director de Programa Sectorial II	D4-05-290-2	Jefe	1	De Confianza	
07-17	Especialista en Educación			11		
18	Asistente en Servicio de Educación y Cultura I	PI-25-073-1		1		
19	Secretaría I	TI-05-675-1		1		
Área de Gestión Institucional						
				6		
20	Director de Sistema Administrativo II	D4-05-295-2	Jefe	1	De Confianza	
21	Planificador I	P3-05-610-1		1		
22	Estadístico I	P3-05-405-1		1		
23	Especialista en Finanzas I	P3-20-360-1		1		
24	Ingeniero I	P3-35-435-1		1		
25	Secretaría I	TI-05-675-1		1		
C. ÓRGANO DE APOYO						
Área de Administración						
				15		
26	Director de Sistema Administrativo II	D4-05-295-2	Jefe	1	De Confianza	
27	Contador I	P3-05-225-1		1		
28	Tesorero I	P3-05-860-1		1		
29-30	Especialista Administrativo I	P3-05-338-1		2		
31	Asistente Social I	P3-55-078-1		1		
32-35	Técnico Administrativo I	T3-05-707-1		4		
36	Operador PAD I	T2-05-595-1		1		

N° ORDEN	CARGOS CLASIFICADOS		CARGOS ESTRUCTURALES	TOTAL NECES.	OBSERVACIONES
	NOMENCLATURA	CÓDIGOS			
37	Secretaria I	TI-05-675-1		1	
38	Chofer I	T2-60-245-1		1	
39-40	Trabajador de Servicios II	A2-05-870-2		2	
	D. ÓRGANO DE ASESORAMIENTO				
	Área de Asesoría Jurídica			2	
41	Director de Sistema Administrativo II	D4-05-295-2	Jefe	1	De Confianza
42	Secretaria I	TI-05-675-1		1	
	E. ÓRGANO DE CONTROL				
	Área de Auditoría Interna			3	
43	Director de Sistema Administrativo II	D4-05-295-2	Auditor	1	De Confianza (*)
44	Auditor I	P3-05-080-1		1	
45	Secretaria I	TI-05-675-1		1	
			TOTAL	45	
ENTIDAD : UNIDAD DE GESTIÓN EDUCATIVA DE UTCUBAMBA					
	A. ÓRGANO DE DIRECCIÓN			5	
01	Director de Programa Sectorial III	D5-05-290-3	Director de UGE	1	De Confianza
02	Especialista Administrativo I	P3-05-338-1		1	
03	Periodista I	P3-10-600-1		1	
04	Técnico Administrativo I	T3-05-707-1		1	
05	Secretaria II	T2-05-675-2		1	
	B. ÓRGANOS DE LÍNEA			22	
	Área de Gestión Pedagógica			15	
06	Director de Programa Sectorial II	D4-05-290-2	Jefe	1	De Confianza
07-18	Especialista en Educación			12	
19	Asistente en Servicio de Educación y Cultura I	PI-25-073-1		1	
20	Secretaria I	TI-05-675-1		1	
	Área de Gestión Institucional			7	
21	Director de Sistema Administrativo II	D4-05-295-2	Jefe	1	De Confianza
22	Planificador I	P3-05-610-1		1	
23	Estadístico I	P3-05-405-1		1	
24	Especialista en Finanzas I	P3-20-360-1		1	
25	Especialista en Racionalización I	P3-05-380-1		1	
26	Ingeniero I	P3-35-435-1		1	
27	Secretaria I	TI-05-675-1		1	
	C. ÓRGANO DE APOYO				
	Área de Administración			18	
28	Director de Sistema Administrativo II	D4-05-295-2	Jefe	1	De Confianza
29	Contador I	P3-05-225-1		1	
30	Tesorero I	P3-05-860-1		1	
31	Cajero I	T4-05-195-1		1	
32-34	Especialista Administrativo I	P3-05-338-1		3	
35	Asistente Social I	P3-55-078-1		1	
36-39	Técnico Administrativo I	T3-05-707-1		4	
40	Operador PAD I	T2-05-595-1		1	
41	Secretaria I	TI-05-675-1		1	
42	Chofer I	T2-60-245-1		1	
43-45	Trabajador de Servicios II	A2-05-870-2		3	
	D. ÓRGANO DE ASESORAMIENTO				
	Área de Asesoría Jurídica			2	
46	Director de Sistema Administrativo II	D4-05-295-2	Jefe	1	De Confianza
47	Secretaria I	TI-05-675-1		1	
	E. ÓRGANO DE CONTROL				
	Área de Auditoría Interna			3	
48	Director de Sistema Administrativo II	D4-05-295-2	Auditor	1	De Confianza (*)
49	Auditor I	P3-05-080-1		1	
50	Secretaria I	TI-05-675-1		1	
			TOTAL	50	
ENTIDAD : UNIDADES DE GESTIÓN EDUCATIVA DE CONDOCANQUI Y LUYA					
	A. ÓRGANO DE DIRECCIÓN			6	
01	Director de Programa Sectorial III	D5-05-290-3	Director de UGE	1	De Confianza
02	Abogado I	P3-40-005-1		1	
03	Especialista Administrativo I	P3-05-338-1		1	
04	Periodista I	P3-10-600-1		1	
05	Técnico Administrativo I	T3-05-707-1		1	
06	Secretaria II	T2-05-675-2		1	
	B. ÓRGANOS DE LÍNEA			19	
	Área de Gestión Pedagógica			14	
07	Director de Programa Sectorial II	D4-05-290-2	Jefe	1	De Confianza
08-18	Especialista en Educación			11	
19	Asistente en Servicio de Educación y Cultura I	PI-25-073-1		1	
20	Secretaria I	TI-05-675-1		1	
	Área de Gestión Institucional			5	
21	Director de Sistema Administrativo II	D4-05-295-2	Jefe	1	De Confianza
22	Planificador I	P3-05-610-1		1	
23	Estadístico I	P3-05-405-1		1	
24	Especialista en Racionalización I	P3-05-380-1		1	
25	Secretaria I	TI-05-675-1		1	

N° ORDEN	CARGOS CLASIFICADOS		CARGOS ESTRUCTURALES	TOTAL NECES.	OBSERVACIONES	
	NOMENCLATURA	CÓDIGOS				
	C. ÓRGANO DE APOYO Área de Administración			15		
26	Director de Sistema Administrativo II	D4-05-295-2	Jefe	1	De Confianza	
27	Contador I	P3-05-225-1		1		
28	Tesorero I	P3-05-860-1		1		
29-30	Especialista Administrativo I	P3-05-338-1		2		
31-34	Técnico Administrativo I	T3-05-707-1		4		
35	Operador PAD I	T2-05-595-1		1		
36	Secretaría I	T1-05-675-1		1		
37	Chofer I	T2-60-245-1		1		
38	Motorista I	T2-60-533-1		1		
39-40	Trabajador de Servicios II	A2-05-870-2		2		
	D. ÓRGANO DE CONTROL Área de Auditoría Interna			2		
41	Director de Sistema Administrativo II	D4-05-295-2	Auditor	1		De Confianza (*)
42	Secretaría I	T1-05-675-1		1		
			TOTAL	42		
ENTIDAD : UNIDADES DE GESTIÓN EDUCATIVA RODRÍGUEZ DE MENDOZA Y BONGARÁ						
	A. ÓRGANO DE DIRECCIÓN			5		
01	Director de Programa Sectorial III	D5-05-290-3	Director de UGE	1	De Confianza	
02	Abogado I	P3-40-005-1		1		
03	Especialista Administrativo I	P3-05-338-1		1		
04	Técnico Administrativo I	T3-05-707-1		1		
05	Secretaría II	T2-05-675-2		1		
	B. ÓRGANO DE LÍNEA Área de Gestión Pedagógica e Institucional			13		
06	Director de Programa Sectorial II	D4-05-290-2	Jefe	1	De Confianza	
07-14	Especialista en Educación			8		
15	Asistente en Servicio de Educación y Cultura I	PI-25-073-1		1		
16	Planificador I	P3-05-610-1		1		
17	Especialista en Racionalización I	P3-05-380-1		1		
18	Secretaría I	T1-05-675-1		1		
	C. ÓRGANO DE APOYO Área de Administración			11		
19	Director de Sistema Administrativo II	D4-05-295-2	Jefe	1		De Confianza
20	Tesorero I	P3-05-860-1		1		
21	Especialista Administrativo I	P3-05-338-1		1		
22-25	Técnico Administrativo I	T3-05-707-1		4		
26	Secretaría I	T1-05-675-1		1		
27	Chofer I	T2-60-245-1		1		
28-29	Trabajador de Servicios II	A2-05-870-2		2		
	D. ÓRGANO DE CONTROL Área de Auditoría Interna			2		
30	Director de Sistema Administrativo II	D4-05-295-2	Auditor	1	De Confianza (*)	
31	Secretaría I	T1-05-675-1		1		
			TOTAL	31		

(*) Contraloría General de la República

ANEXO 03

DIRECCIÓN REGIONAL DE EDUCACIÓN DE ICA

- A : ÁMBITOS JURISDICCIONALES
 B : ESTRUCTURA ORGÁNICA
 C : CUADRO PARA ASIGNACIÓN DE PERSONAL (CAP)

ANEXO 03 - A

ÁMBITOS JURISDICCIONALES DE LA DIRECCIÓN REGIONAL DE EDUCACIÓN Y UNIDADES DE GESTIÓN EDUCATIVA DE ICA

N°	Organos Intermedios de Gestión Educativa	Ubicación de la Sede Institucional	Ámbito Jurisdiccional
01	Dirección Regional de Educación de Ica	Ica	Comprende el departamento de Ica
02	UGE Ica	Ica	Comprende la provincia de Ica
03	UGE Chincha	Chincha	Comprende la provincia de Chincha
04	UGE Pisco	Pisco	Comprende la provincia de Pisco
05	UGE Nasca	Nasca	Comprende la provincia de Nasca.
06	UGE Palpa	Palpa	Comprende la provincia de Palpa.

ANEXO 03 - B

ORGANIGRAMA ESTRUCTURAL DE LA DIRECCIÓN REGIONAL DE EDUCACIÓN DE ICA

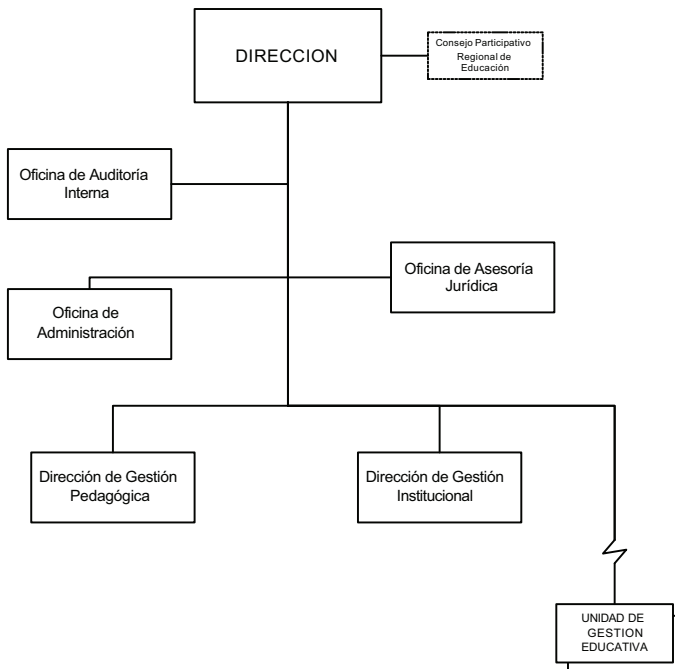

ORGANIGRAMA ESTRUCTURAL DE LAS UNIDADES DE GESTIÓN EDUCATIVA DE ICA Y CHINCHA

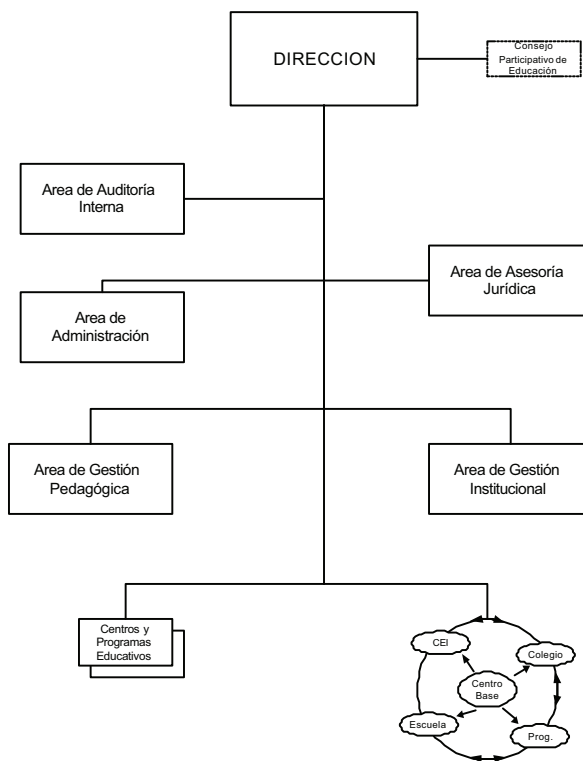

ORGANIGRAMA ESTRUCTURAL DE LAS UNIDADES DE GESTIÓN EDUCATIVA DE PISCO Y NASCA

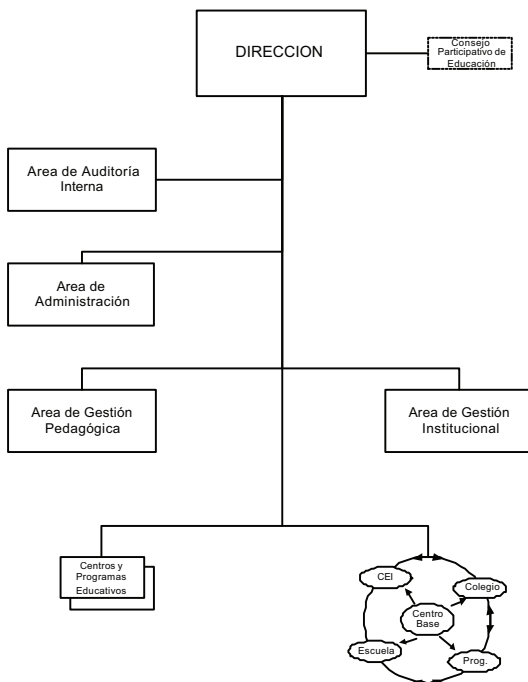

ORGANIGRAMA ESTRUCTURAL DE LA UNIDAD DE GESTIÓN EDUCATIVA DE PALPA

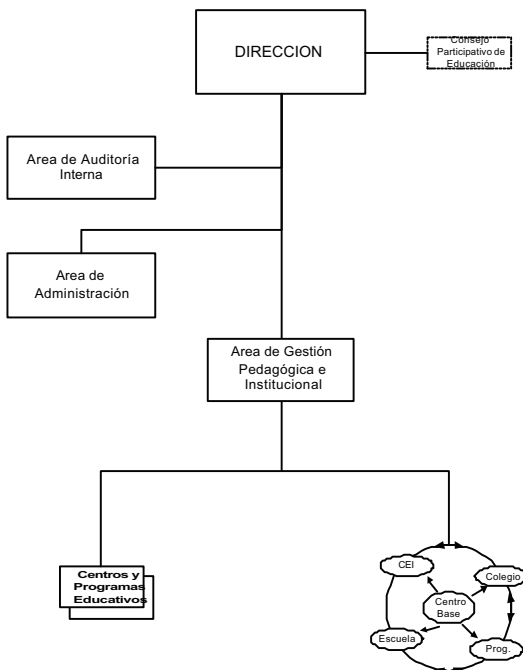

ANEXO 03 - C

CUADRO PARA ASIGNACIÓN DE PERSONAL - CAP -

SECTOR : EDUCACIÓN		ENTIDAD : DIRECCIÓN REGIONAL DE EDUCACIÓN DE ICA		AÑO: 2002	
				Nº DE HOJA:	
Nº ORDEN	CARGOS CLASIFICADOS		CARGOS ESTRUCTURALES	TOTAL NECES.	OBSERVACIONES
	NOMENCLATURA	CÓDIGOS			
	A. ÓRGANO DE DIRECCIÓN			6	
01	Director de Programa Sectorial IV	D6-05-290-4	Director Regional	1	De Confianza
02	Periodista II	P4-10-600-2		1	
03	Especialista Administrativo II	P4-05-338-2		1	

N° ORDEN	CARGOS CLASIFICADOS		CARGOS ESTRUCTURALES	TOTAL NECES.	OBSERVACIONES
	NOMENCLATURA	CÓDIGOS			
04	Técnico Administrativo II	T4-05-707-2		1	
05	Secretaría III	T3-05-675-3		1	
06	Oficinista III	A4-05-550-3		1	
	B. ÓRGANOS DE LÍNEA			22	
	Dirección de Gestión Pedagógica			14	
07	Director de Programa Sectorial III	D5-05-290-3	Director	1	De Confianza
08-18	Especialista en Educación			11	
19	Asistente en Servicio de Educación y Cultura II	P2-25-073-2		1	
20	Secretaría II	T2-05-675-2		1	
	Dirección de Gestión Institucional		Director	8	
21	Director de Sistema Administrativo III	D5-05-295-3		1	De Confianza
22	Planificador II	P4-05-610-2		1	
23	Especialista en Racionalización II	P4-05-380-2		1	
24	Especialista en Finanzas II	P4-20-360-2		1	
25	Ingeniero II	P4-35-435-2		1	
26	Estadístico II	P4-05-405-2		1	
27	Programador de Sistema PAD II	T4-05-630-2		1	
28	Secretaría II	T2-05-675-2		1	
	C. ÓRGANO DE APOYO			18	
	Oficina de Administración			18	
29	Director de Sistema Administrativo III	D5-05-295-3	Jefe	1	De Confianza
30-33	Especialista Administrativo II	P4-05-338-2		4	
34	Contador II	P4-05-225-2		1	
35	Tesorero II	P4-05-860-2		1	
36-39	Técnico Administrativo II	T4-05-707-2		4	
40	Operador PAD II	T3-05-595-2		1	
41	Programador de Sistema PAD II	T4-05-630-2		1	
42	Secretaría II	T2-05-675-2		1	
43	Chofer II	T3-60-245-2		1	
44	Chofer II	T3-60-245-2		1	
45-46	Trabajador de Servicios III	A3-05-870-3		2	
	D. ÓRGANO DE ASESORAMIENTO			2	
	Asesoría Jurídica			2	
47	Director de Sistema Administrativo III	D5-05-295-3	Jefe	1	De Confianza
48	Secretaría II	T2-05-675-2		1	
	E. ÓRGANO DE CONTROL			4	
	Auditoría Interna			4	
49	Director de Sistema Administrativo III	D5-05-295-3	Auditor	1	De Confianza (*)
50	Auditor II	P4-05-080-2		1	
51	Auditor II	P4-05-080-2		1	
52	Secretaría II	T2-05-675-2		1	
			TOTAL	52	
ENTIDAD : UNIDADES DE GESTIÓN EDUCATIVA DE ICA Y CHINCHA					
	A. ÓRGANO DE DIRECCIÓN			6	
01	Director de Programa Sectorial III	D5-05-290-3	Director de UGE	1	De Confianza
02	Especialista Administrativo II	P4-05-338-2		1	
03-04	Técnico Administrativo II	T4-05-707-2		2	
05	Secretaría II	T2-05-675-2		1	
06	Oficinista II	A3-05-550-2		1	
	B. ÓRGANOS DE LÍNEA			22	
	Área de Gestión Pedagógica			14	
07	Director de Programa Sectorial II	D4-05-290-2	Jefe	1	De Confianza
08-18	Especialista en Educación			11	
19	Asistente en Servicio de Educación y Cultura I	PI-25-073-1		1	
20	Secretaría I	TI-05-675-1		1	
	Área de Gestión Institucional			8	
21	Director de Sistema Administrativo II	D4-05-295-2	Jefe	1	De Confianza
22	Planificador I	P3-05-610-1		1	
23	Estadístico I	P3-05-405-1		1	
24	Especialista en Racionalización I	P3-05-380-1		1	
25	Especialista en Finanzas I	P3-20-360-1		1	
26	Ingeniero I	P3-35-435-1		1	
27	Programador de Sistema PAD I	T3-05-630-1		1	
28	Secretaría I	TI-05-675-1		1	
	C. ÓRGANO DE APOYO			22	
	Área de Administración			22	
29	Director de Sistema Administrativo II	D4-05-295-2	Jefe	1	De Confianza
30	Contador I	P3-05-225-1		1	
31	Tesorero I	P3-05-860-1		1	
32-34	Especialista Administrativo I	P3-05-338-1		3	
35-42	Técnico Administrativo I	T3-05-707-1		8	
43	Cajero I	T4-05-195-1		1	
44	Operador PAD I	T2-05-595-1		1	
45	Secretaría I	TI-05-675-1		1	
46-47	Chofer I	T2-60-245-1		2	
48	Oficinista II	A3-05-550-2		1	
49-50	Trabajador de Servicios II	A2-05-870-2		2	
	D. ÓRGANO DE ASESORAMIENTO			2	
	Área de Asesoría Jurídica			2	
51	Director de Sistema Administrativo II	D4-05-295-2	Jefe	1	De Confianza
52	Secretaría I	TI-05-675-1		1	

N° ORDEN	CARGOS CLASIFICADOS		CARGOS ESTRUCTURALES	TOTAL NECES.	OBSERVACIONES	
	NOMENCLATURA	CÓDIGOS				
ENTIDAD : UNIDAD DE GESTIÓN EDUCATIVA DE PISCO						
	E. ÓRGANO DE CONTROL Área de Auditoría Interna			4		
53	Director de Sistema Administrativo II	D4-05-295-2	Auditor	1	De Confianza (*)	
54	Auditor I	P3-05-080-1		1		
55	Auditor I	P3-05-080-1		1		
56	Secretaría I	TI-05-675-1		1		
TOTAL				56		
ENTIDAD : UNIDAD DE GESTIÓN EDUCATIVA DE PISCO						
	A. ÓRGANO DE DIRECCIÓN			5		
01	Director de Programa Sectorial III	D5-05-290-3	Director de UGE	1	De Confianza	
02	Abogado I	P3-40-005-1		1		
03	Técnico Administrativo I	T3-05-707-1		1		
04	Secretaría II	T2-05-675-2		1		
05	Oficinista II	A3-05-550-2		1		
TOTAL				18		
B. ÓRGANOS DE LÍNEA						
Área de Gestión Pedagógica				12		
06	Director de Programa Sectorial II	D4-05-290-2	Jefe	1	De Confianza	
07-15	Especialista en Educación			9		
16	Asistente en Servicio de Educación y Cultura I	PI-25-073-1		1		
17	Secretaría I	TI-05-675-1		1		
TOTAL				6		
Área de Gestión Institucional						
18	Director de Sistema Administrativo II	D4-05-295-2	Jefe	1	De Confianza	
19	Planificador I	P3-05-610-1		1		
20	Estadístico I	P3-05-405-1		1		
21	Especialista en Finanzas I	P3-20-360-1		1		
22	Ingeniero I	P3-35-435-1		1		
23	Secretaría I	TI-05-675-1		1		
TOTAL				17		
C. ÓRGANO DE APOYO						
Área de Administración				17		
24	Director de Sistema Administrativo II	D4-05-295-2	Jefe	1	De Confianza	
25	Contador I	P3-05-225-1		1		
26	Tesorero I	P3-05-860-1		1		
27-28	Especialista Administrativo I	P3-05-338-1		2		
29	Asistente Social I	P3-55-078-1		1		
30-35	Técnico Administrativo I	T3-05-707-1		6		
36	Secretaría I	TI-05-675-1		1		
37-38	Chofer I	T2-60-245-1		2		
39-40	Trabajador de Servicios II	A2-05-870-2		2		
TOTAL				3		
D. ÓRGANO DE CONTROL						
Área de Auditoría Interna				3		
41	Director de Sistema Administrativo II	D4-05-295-2	Auditor	1	De Confianza (*)	
42	Auditor I	P3-05-080-1		1		
43	Secretaría I	TI-05-675-1		1		
TOTAL				43		
ENTIDAD : UNIDAD DE GESTIÓN EDUCATIVA DE NASCA						
	A. ÓRGANO DE DIRECCIÓN			5		
01	Director de Programa Sectorial III	D5-05-290-3	Director de UGE	1	De Confianza	
02	Abogado I	P3-40-005-1		1		
03	Técnico Administrativo I	T3-05-707-1		1		
04	Secretaría II	T2-05-675-2		1		
05	Oficinista II	A3-05-550-2		1		
TOTAL				17		
B. ÓRGANOS DE LÍNEA						
Área de Gestión Pedagógica				11		
06	Director de Programa Sectorial II	D4-05-290-2	Jefe	1	De Confianza	
07-14	Especialista en Educación			8		
15	Asistente en Servicio de Educación y Cultura I	PI-25-073-1		1		
16	Secretaría I	TI-05-675-1		1		
TOTAL				6		
Área de Gestión Institucional						
17	Director de Sistema Administrativo II	D4-05-295-2	Jefe	1	De Confianza	
18	Planificador I	P3-05-610-1		1		
19	Estadístico I	P3-05-405-1		1		
20	Especialista en Finanzas I	P3-20-360-1		1		
21	Ingeniero I	P3-35-435-1		1		
22	Secretaría I	TI-05-675-1		1		
TOTAL				17		
C. ÓRGANO DE APOYO						
Área de Administración				17		
23	Director de Sistema Administrativo II	D4-05-295-2	Jefe	1	De Confianza	
24	Contador I	P3-05-225-1		1		
25	Tesorero I	P3-05-860-1		1		
26-27	Especialista Administrativo I	P3-05-338-1		2		
28	Asistente Social I	P3-55-078-1		1		
29	Cajero I	T4-05-195-1		1		
30-34	Técnico Administrativo I	T3-05-707-1		5		
35	Secretaría I	TI-05-675-1		1		
36-37	Chofer I	T2-60-245-1		2		
38-39	Trabajador de Servicios II	A2-05-870-2		2		
TOTAL				3		
D. ÓRGANO DE CONTROL						
Área de Auditoría Interna				3		
40	Director de Sistema Administrativo II	D4-05-295-2	Auditor	1	De Confianza (*)	

N° ORDEN	CARGOS CLASIFICADOS		CARGOS ESTRUCTURALES	TOTAL NECES.	OBSERVACIONES
	NOMENCLATURA	CÓDIGOS			
41	Auditor I	P3-05-080-1		1	
42	Secretaria I	TI-05-675-1		1	
			TOTAL	42	
ENTIDAD : UNIDAD DE GESTIÓN EDUCATIVA DE PALPA					
				5	
	A. ÓRGANO DE DIRECCIÓN				
01	Director de Programa Sectorial III	D5-05-290-3	Director de UGE	1	De Confianza
02	Abogado I	P3-40-005-1		1	
03-04	Técnico Administrativo I	T3-05-707-1		2	
05	Secretaria II	T2-05-675-2		1	
	B. ÓRGANO DE LÍNEA				
	Área de Gestión Pedagógica e Institucional			11	
06	Director de Programa Sectorial II	D4-05-290-2	Jefe	1	De Confianza
08-00	Especialista en Educación			5	
12	Asistente en Servicio de Educación y Cultura I	PI-25-073-1		1	
13	Planificador I	P3-05-610-1		1	
14	Especialista en Finanzas I	P3-20-360-1		1	
15	Ingeniero I	P3-35-435-1		1	
16	Secretaria I	TI-05-675-1		1	
	C. ÓRGANO DE APOYO				
	Área de Administración			10	
17	Director de Sistema Administrativo II	D4-05-295-2	Jefe	1	De Confianza
18	Especialista Administrativo I	P3-05-338-1		1	
19	Cajero I	T4-05-195-1		1	
20-23	Técnico Administrativo I	T3-05-707-1		4	
24	Secretaria I	TI-05-675-1		1	
25	Chofer I	T2-60-245-1		1	
26	Trabajador de Servicios II	A2-05-870-2		1	
	D. ÓRGANO DE CONTROL				
	Área de Auditoría Interna			2	
27	Director de Sistema Administrativo II	D4-05-295-2	Auditor	1	De Confianza (*)
28	Secretaria I	TI-05-675-1		1	
			TOTAL	28	

(*) Contraloría General de la República

ANEXO 04

DIRECCIÓN REGIONAL DE EDUCACIÓN DE HUANCVELICA

- A : ÁMBITOS JURISDICCIONALES
 B : ESTRUCTURA ORGÁNICA
 C : CUADRO PARA ASIGNACIÓN DE PERSONAL (CAP)

ANEXO 04 - A

ÁMBITOS JURISDICCIONALES DE LA DIRECCIÓN REGIONAL DE EDUCACIÓN Y UNIDADES DE GESTIÓN EDUCATIVA DE HUANCVELICA

N°	Órganos Intermedios de Gestión Educativa	Ubicación de la Sede Institucional	Ámbito Jurisdiccional
01	Dirección Regional de Educación de Huancavelica	Huancavelica	Comprende el departamento de Huancavelica
02	UGE Huancavelica	Huancavelica	Comprende la provincia de Huancavelica
03	UGE Acobamba	Acobamba	Comprende la provincia de Acobamba
04	UGE Angaraes	Lircay	Comprende la provincia de Angaraes
05	UGE Tayacaja	Pampas	Comprende la provincia de Tayacaja
06	UGE Churcampa	Churcampa	Comprende la provincia de Churcampa
07	UGE Castrovirreyna	Castrovirreyna	Comprende la provincia de Castrovirreyna
08	UGE Huaytará	Huaytará	Comprende la provincia de Huaytará