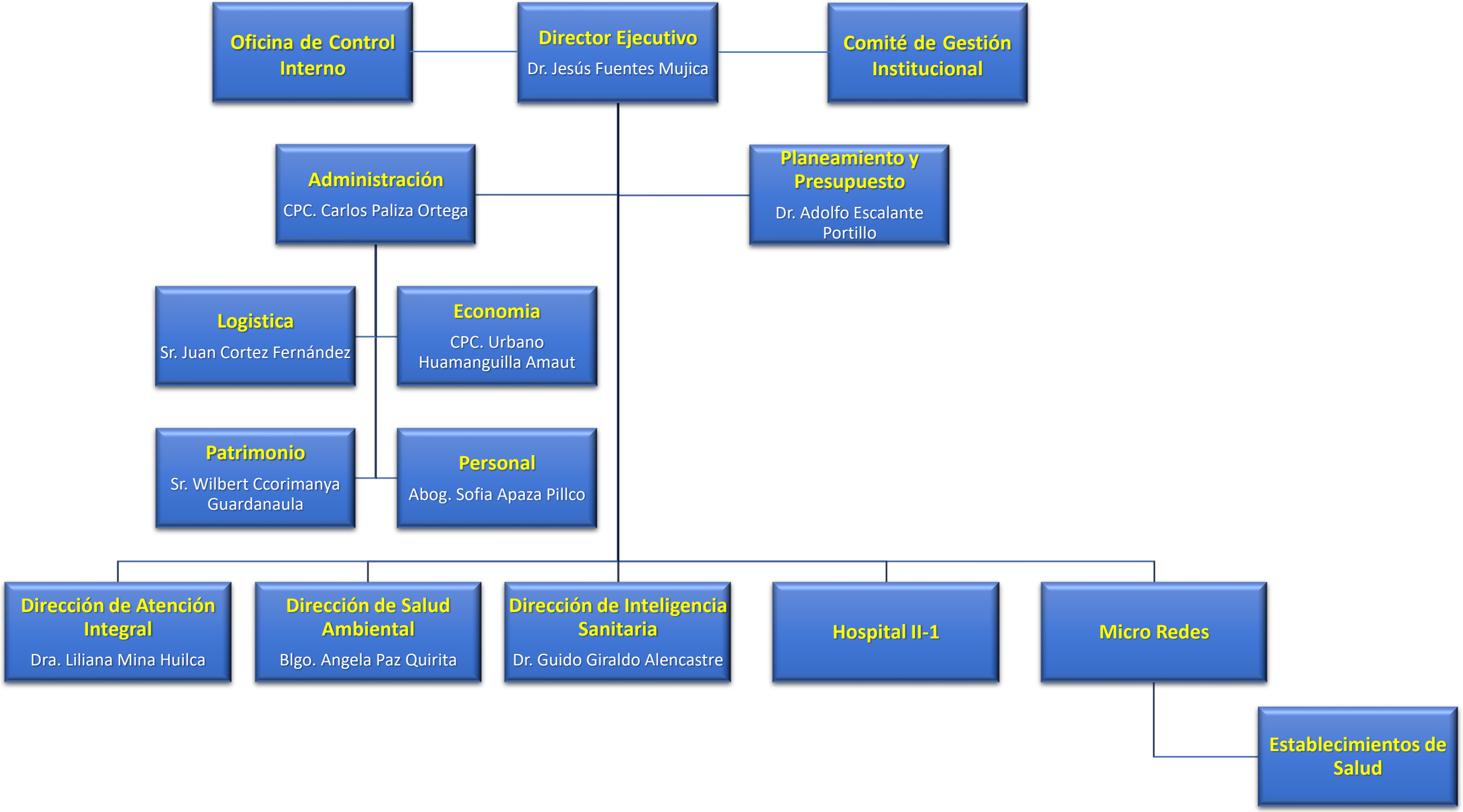
Oficina de Control Interno
Director Ejecutivo
Dr. Jesús Fuentes Mujica
Comité de Gestión Institucional
Administración
CPC. Carlos Paliza Ortega
Planeamiento y Presupuesto
Dr. Adolfo Escalante Portillo
Logistica
Sr. Juan Cortez Fernández
Economia
CPC. Urbano Huamanguilla Amaut
Patrimonio
Sr. Wilbert Ccorimanya Guardanaula
Personal
Abog. Sofia Apaza Pillco
Dirección de Atención Integral
Dra. Liliana Mina Huilca
Dirección de Salud Ambiental
Blgo. Angela Paz Quirita
Dirección de Inteligencia Sanitaria
Dr. Guido Giraldo Alencastre
Hospital II-1
Micro Redes
Establecimientos de Salud